

**ISTITUTO COMPRENSIVO «I. CALVINO»
SCUOLA PRIMARIA - GALLIATE**

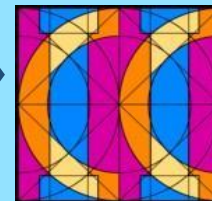

ISCRIZIONI PER L'ANNO SCOLASTICO

2025/2026



ISCRIZIONE ALLA SCUOLA PRIMARIA

- Bambine e bambini che compiono 6 anni entro il 31 dicembre 2025
- Possono iscriversi, su richiesta delle famiglie, anche le bambine e i bambini che compiono 6 anni di età entro il 30 aprile 2026. E' indicato un confronto con le Insegnanti delle Scuole dell'Infanzia per valutare attentamente l'opportunità di questa scelta.

ISCRIZIONE ALLA SCUOLA PRIMARIA

MODELLI ORARI CHE SONO PREVISTI DALLA NORMA VIGENTE E CHE TROVERETE NEL MODULO:

- **24 ORE SETTIMANALI** - consigliato **NON INDICARE**
Tempo scuola mai attivo nella nostra Scuola
- **27 ORE SETTIMANALI** - consigliato **NON INDICARE**
Solo se il numero delle iscrizioni permette la formazione della classe.
Tempo scuola non attivo nella nostra Scuola-
- **FINO A 30 ORE SETTIMANALI (COME LE 27 ORE + MENSA 2 GIORNI)-**
consigliato **NON INDICARE**
Solo se il numero delle iscrizioni permette la formazione della classe.
Tempo scuola non attivo nella nostra Scuola
- **TEMPO PIENO PER 40 ORE**
E' il tempo più richiesto dall'utenza e per questo, quello prevalentemente adottato dall'organizzazione della Scuola. Nell'anno 2024/25 sono attive a tempo pieno tutte le 30 classi del Plesso.

40 ore TEMPO PIENO E' il tempo più richiesto dall'utenza e per questo, quello adottato dall'organizzazione della Scuola.

5 MATTINE di 4 ORE

dalle ore 8,00 alle ore 12,00

(orario ingresso dalle ore 8,00 alle ore 8,10)

+

5 PAUSE MENSA di 2 ORE

+

5 POMERIGGI di 2 ORE

dalle ore 14,00 alle ore 16,00

(rientro dalle ore 14,00 alle ore 14,10)

40 ore TEMPO PIENO

MODELLO ORARIO RICHIESTO DAGLI UTENTI

ATTUALMENTE il plesso ospita 30 CLASSI
che funzionano a 40 ore (tempo pieno)



Negli ultimi 7 anni **NON** sono state istituite classi prime
a 27 o 30 ore

MONTE ORE DISCIPLINE IN CLASSE PRIMA: i vantaggi della scelta tempo pieno

	27+mensa =30	40
Italiano	8	9
Matematica	7	8
Storia	2	2
Geografia	1	1
Scienze	2	2
Tecnologia	1	1
Inglese	1	1
Musica	1	1
Immagine	1	1
Religione	2	2
Motoria	1	2
Mensa	3	10

UNA GIORNATA TIPO A SCUOLA

8:00 8:10	INGRESSO
8:10 10:00	LAVORO IN CLASSE
10:00 10:15	INTERVALLO
10:15 12:00	LAVORO IN CLASSE
12:00 14:00	PRANZO E RICREAZIONE
14:00 14:10	RIENTRO
14:10 16:00	LAVORO IN CLASSE

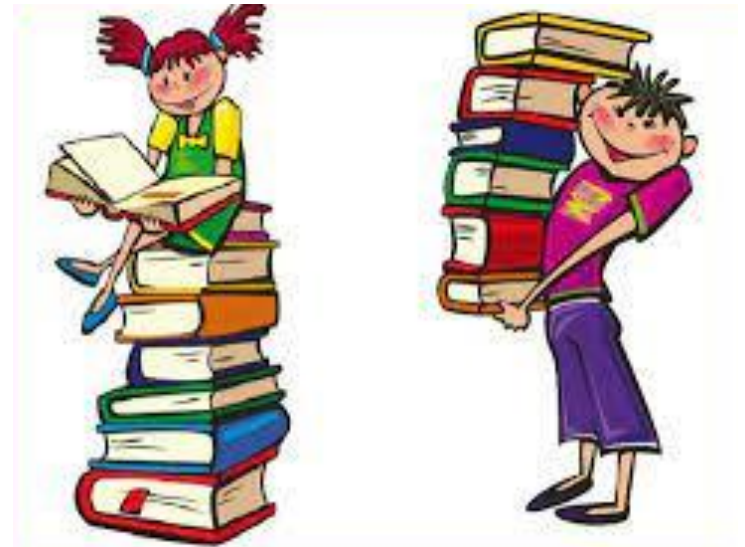

SERVIZI PRESENTI

■ **MENSA** - SERVIZIO A PAGAMENTO ATTIVATO E GESTITO DALL'AMMINISTRAZIONE COMUNALE:

- disponibile per gli alunni del Tempo Pieno
- Il servizio si attua negli spazi della Scuola ed è gestito dal Comune che, tramite personale addetto, fornisce i pasti e si occupa dello scodellamento. I docenti sono presenti durante I pasti
- la richiesta deve essere perfezionata in Comune appena prima dell'avvio dell'anno scolastico.

■ **SPORTELLO PSICOLOGICO:**

La Psicologa dell'Istituto è a disposizione degli Insegnanti e delle Famiglie per consulenze ed una prima presa in carico relative alle criticità scolastiche.



SERVIZI ACCESSORI

PRE/POST SCUOLA

L'attivazione di questi servizi non è di competenza della Scuola bensì di realtà esterne.

La Scuola ospita le Associazioni/Enti che erogano il servizio. Sono attivabili solo se i numeri degli aderenti lo permettono. Se presenti le circostanze che ne consentono l'attivazione, i servizi sono:

- a richiesta
- a pagamento

PEDIBUS

Servizio di accompagnamento a scuola (attivo attualmente al mattino) gestito da volontari con diversi punti di ritrovo sul territorio.



ARRICCHIMENTO DELL'OFFERTA FORMATIVA

ATTIVITA' SPORTIVE

Si svolgono in orario scolastico durante le ore settimanali previste per scienze motorie in palestra e possono prevedere la presenza di un esperto che affianca l'insegnante di classe



COMPITI AUTENTICI E ATTIVITÀ DIDATTICHE LABORATORIALI

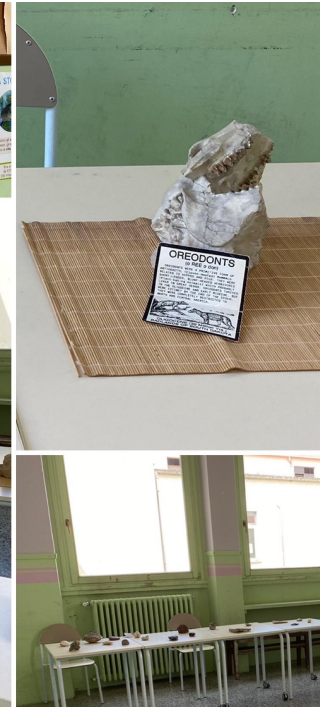

ATTIVITÀ CON IL TERRITORIO

La Nostra Scuola collabora con:

- Enti di Formazione e Istruzione anche di ordini superiori
- Biblioteca Comunale
- Associazioni del Territorio relativamente ad iniziative che sviluppano la competenza civica e di cittadinanza.



ATTIVITÀ CON IL TERRITORIO



Le canzoni della Costituzione per "Aventure di Carta" Biblioteca di Galliate



In festa con gli Alpini in collaborazione con il gruppo A.N.A. sezione di Galliate



Progetto Pergamena in collaborazione con il Comune di Galliate

venerdì 7 giugno 2014

GALLIATE ... 31

Pergamena del 1324: il libro, la mostra, e l'illustrazione degli antichi mestieri



Giornata della Memoria in collaborazione con Liceo Artistico Musicale "F.Casorati"

ATTIVITÀ CON IL TERRITORIO



#ioleggoperchè
in collaborazione con
Biblioteca di Galliate
“Avventure di carta”



Giornate FAI per
la scuola Riseria e
Molino Capittini

Un progetto di
CIRCOLO "IL PIOPPO" im.patto
Ovest Ticino e Novarese con coop un patto per il territorio

FESTA DELL'ALBERO 2024

11 DICEMBRE 10:30
Zona industriale - Galliate
Messa a dimora di 19 QUERCIE, a ricordo dei nati nel 2024, fatte nascere e crescere dai bambini delle classi 5^a Primaria Calvino

12 DICEMBRE 10:00-10:30
Scuola Calvino | ore 10:00
Messa a dimora di 1 QUERCIA presso gli spazi della Secondaria di primo grado IC Calvino

Giardinetto a sud della Calvino - 10:15
Messa a dimora di 1 BAGOLARO con il progetto Adotta un albero.

Viale Leonardo da Vinci 20 | ore 10:30
Messa a dimora di 3 TIGLI con inaugurazione del murales di Ale Puro e dei giochi a terra di Carol Gianotti con il progetto IM.PATTO di NovaCoop e Galliate a colori

Con la partecipazione di

Festa dell'albero
Legambiente e Coop



“Progetto Scuole” attività
in collaborazione
con la Protezione
Civile Piemonte

PROGETTI

Durante l'anno scolastico le classi possono aderire a progetti proposti da enti, gruppi e associazioni. Alcuni esempi:



ADESIONE A BANDI PNRR

La scuola, aderendo ai bandi PNRR, ha attivato dei laboratori in orario extra scolastico per potenziare le competenze relative alle seguenti aree:

- STEM (competenze digitali e di robotica educativa)
- Linguistiche (laboratorio ludico didattico in lingua francese)

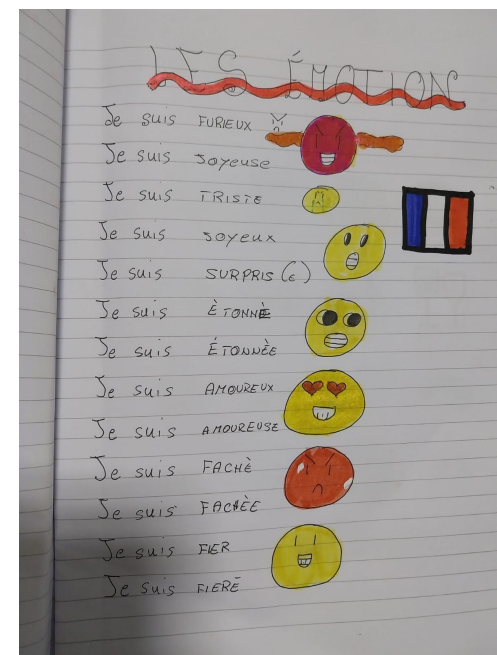
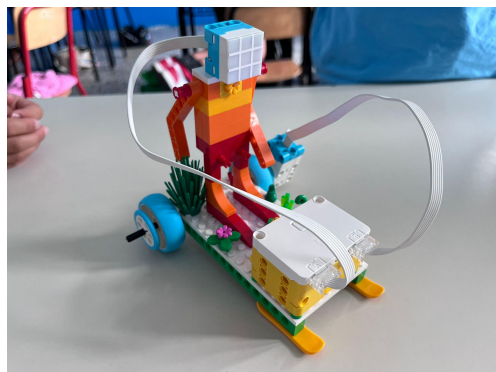

ePolicy



Con il documento ePolicy la scuola si impegna a proteggere la privacy degli alunni e guidarli per conoscere e utilizzare meglio internet e le tecnologie digitali che fanno parte della nostra vita quotidiana.

Gli insegnanti li aiuteranno a scoprire e riconoscere i pericoli della rete con attività e percorsi previsti nel

Curricolo digitale della scuola,

i materiali del sito

www.generazioniconnesse.it

e incontri con esperti.



COME ISCRIVERSI

vedi nota MIM n. 47577 del 26 novembre 2024

Le domande di iscrizione devono essere presentate esclusivamente on-line



<https://unica.istruzione.gov.it/it/orientamento/iscrizioni>

QUANDO ISCRIVERSI

PRESENTAZIONE DOMANDA ISCRIZIONE:

La domanda di iscrizione deve essere compilata

nel periodo:

ore 8:00 dell' 8 gennaio 2025 alle ore 20:00 del 31 gennaio 2025

Il servizio è attivo 24/24 h, tutti i giorni della settimana
(compresi sabato e domenica)

collegandosi al sito

<https://unica.istruzione.gov.it/it/orientamento/iscrizioni>)

PRECISAZIONI

- I genitori e gli esercenti la responsabilità genitoriale (affidatari, tutori) possono accedere al sistema di iscrizioni on line all'interno della Piattaforma Unica, utilizzando le proprie:
 - SPID (Sistema Pubblico di Identità Digitale),
 - CIE (Carta di identità elettronica),
 - CNS (Carta Nazionale dei Servizi)
 - IDAS (electronic IDentification Authentication and Signature).
- La domanda d'iscrizione rientra nelle responsabilità genitoriali previste dal Codice Civile, pertanto il Genitore che compila il modulo dichiara di aver fatto la scelta in osservanza delle suddette norme che richiedono il consenso di entrambi i Genitori o Esercenti la responsabilità genitoriale.

PRECISAZIONI

- La domanda d'iscrizione rientra nelle responsabilità genitoriali previste dal Codice Civile, pertanto il Genitore che compila il modulo dichiara di aver fatto la scelta in osservanza delle suddette norme che richiedono il consenso di entrambi i Genitori o Esercenti la responsabilità genitoriale

INFORMAZIONI UTILI ALL'ISCRIZIONE

- Per l'iscrizione alla scuola primaria "Italo Calvino" di Galliate è necessario inserire il seguente codice meccanografico

NOEE8|80|7

- É richiesto anche il codice della Scuola di provenienza o la denominazione della scuola dell'infanzia frequentata.

Per gli alunni che provengono dalle Scuole dell'Infanzia di Galliate:

- Scuola dell'infanzia statale IC Calvino: **NOAA8|80|2**
- Scuola dell'infanzia Asilo Infantile ex Salesiane: **NO|A0|600X**
- Scuola Materna ex Orsoline: **NO|A0|5004**

ASSISTENZA AGLI UTENTI

L'Istituto assisterà le sole Famiglie che non possiedono un valido indirizzo mail e/o che hanno reali difficoltà di connessione o comprensione della lingua italiana.

Tale servizio verrà attivato solo nell'ultimo periodo della finestra prevista per la procedura e SOLO su appuntamento.

PROSSIMI APPUNTAMENTI

PER I BAMBINI

- In collaborazione con le scuole materne del territorio laboratori presso le scuole dell'infanzia (marzo - aprile).
- Nel mese di giugno sarà offerta ai bambini la possibilità di conoscere la scuola che frequenteranno l'anno prossimo e di svolgere delle attività. I bambini che frequentano le scuole del territorio galliatese saranno accompagnati dalle insegnanti della scuola dell'infanzia. Per gli altri saranno contattate le famiglie.



PROSSIMI APPUNTAMENTI

PER I GENITORI

dopo l'iscrizione possibile dal **8 gennaio 2025 al 31 gennaio 2025**

- Periodo estivo iscrizioni in Comune per mensa.
- Prima settimana di settembre incontro per comunicare la formazione classi e la presentazione dei team docenti.



ISTITUTO COMPRENSIVO “ITALO CALVINO” GALLIATE



VI ASPETTIAMO!

Seguiteci su:

www.calvinogalliate.edu.it



ic_calvino_galliate_no



 YouTube

<https://www.youtube.com/@i.c.italocalvino6335>