

**ISTITUTO COMPRENSIVO «I. CALVINO»
SCUOLA PRIMARIA - GALLIATE**

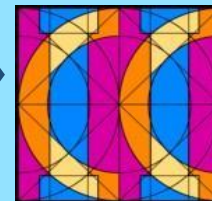

ISCRIZIONI PER L'ANNO SCOLASTICO

2024/2025



ISCRIZIONE ALLA SCUOLA PRIMARIA

- Bambine e bambini che compiono 6 anni entro il 31 dicembre 2024
- Possono iscriversi, su richiesta delle famiglie, anche le bambine e i bambini che compiono 6 anni di età entro il 30 aprile 2025. E' indicato un confronto con le Insegnanti delle Scuole dell'Infanzia per valutare attentamente l'opportunità di questa scelta.

ISCRIZIONE ALLA SCUOLA PRIMARIA

MODELLI ORARI CHE SONO PREVISTI DALLA NORMA VIGENTE E CHE TROVERETE NEL MODULO:

- **24 ORE SETTIMANALI**

Tempo scuola mai attivo nella nostra Scuola- consigliato NON INDICARE

- **27 ORE SETTIMANALI**

Solo se il numero delle iscrizioni permette la formazione della classe.

Tempo scuola non attivo nella nostra Scuola- consigliato NON INDICARE

- **FINO A 30 ORE SETTIMANALI (COME LE 27 ORE + MENSA 2 GIORNI)**

Solo se il numero delle iscrizioni permette la formazione della classe.

Tempo scuola non attivo nella nostra Scuola- consigliato NON INDICARE

- **TEMPO PIENO PER 40 ORE**

E' il tempo più richiesto dall'utenza e per questo, quello prevalentemente adottato dall'organizzazione della Scuola. Nell'anno 2023/24 sono attive a tempo pieno tutte le 30 classi del Plesso.

40 ore TEMPO PIENO E' il tempo più richiesto dall'utenza e per questo, quello adottato dall'organizzazione della Scuola.

5 MATTINE di 4 ORE

dalle ore 8,00 alle ore 12,00

(orario ingresso dalle ore 8,00 alle ore 8,10)

+

5 PAUSE MENSA di 2 ORE

+

5 POMERIGGI di 2 ORE

dalle ore 14,00 alle ore 16,00

(rientro dalle ore 14,00 alle ore 14,10)

40 ore TEMPO PIENO

MODELLO ORARIO RICHIESTO DAGLI UTENTI

ATTUALMENTE il plesso ospita 30 CLASSI
che funzionano a 40 ore (tempo pieno)



Negli ultimi 6 anni **NON** sono state istituite classi prime
a 27 o 30 ore

MONTE ORE DISCIPLINE IN CLASSE PRIMA: i vantaggi della scelta tempo pieno

	27+mensa =30	40
Italiano	8	9
Matematica	7	8
Storia	2	2
Geografia	1	1
Scienze	2	2
Tecnologia	1	1
Inglese	1	1
Musica	1	1
Immagine	1	1
Religione	2	2
Motoria	1	2
Mensa	3	10

UNA GIORNATA TIPO A SCUOLA

8:00 8:10	INGRESSO
8:10 10:00	LAVORO IN CLASSE
10:00 10:15	INTERVALLO
10:15 12:00	LAVORO IN CLASSE
12:00 14:00	PRANZO E RICREAZIONE
14:00 14:10	RIENTRO
14:10 16:00	LAVORO IN CLASSE



SERVIZI PRESENTI

■ **MENSA** - SERVIZIO A PAGAMENTO ATTIVATO E GESTITO DALL'AMMINISTRAZIONE COMUNALE:

- disponibile per gli alunni che richiedono la frequenza alle 30 o alle 40 ore settimanali.
- Il servizio si attua negli spazi della Scuola ed è gestito dal Comune che, tramite personale addetto, fornisce i pasti e si occupa dello scodellamento. I docenti sono presenti durante i pasti
- la richiesta deve essere perfezionata in Comune appena prima dell'avvio dell'anno scolastico.

■ **SPORTELLO PSICOLOGICO:**

La Psicologa dell'Istituto è a disposizione degli Insegnanti e delle Famiglie per consulenze ed una prima presa in carico relative alle criticità scolastiche.



SERVIZI ACCESSORI

PRE/POST SCUOLA

L'attivazione di questi servizi non è di competenza della Scuola bensì di realtà esterne.

La Scuola concede gli spazi alle Associazioni/Enti che li richiedono, in modo conforme, per lo scopo. Sono attivabili solo se i numeri degli aderenti lo permettono.

Se presenti queste circostanze che ne consentono l'attivazione, i servizi, gestiti dalle realtà di cui sopra, sono:

- a richiesta
- a pagamento



ARRICCHIMENTO DELL'OFFERTA FORMATIVA

ATTIVITA' SPORTIVE

Si svolgono in orario scolastico durante le ore settimanali previste per scienze motorie in palestra e possono prevedere la presenza di un esperto che affianca l'insegnante di classe



COMPITI AUTENTICI E ATTIVITÀ DIDATTICHE LABORATORIALI

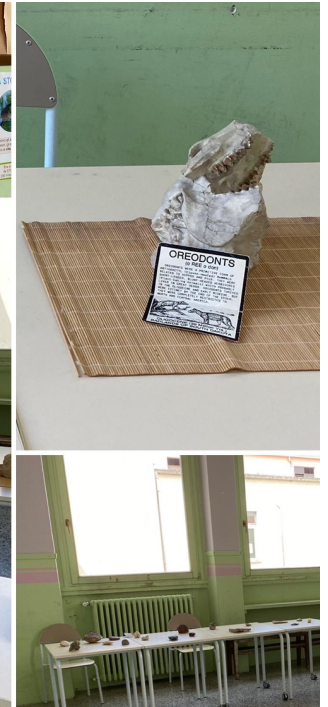

ATTIVITÀ CON IL TERRITORIO

La Nostra Scuola collabora con:

- Enti di Formazione e Istruzione anche di ordini superiori
- Biblioteca Comunale
- Associazioni del Territorio relativamente ad iniziative che sviluppano la competenza civica e di cittadinanza.



PROGETTI

Durante l'anno scolastico le classi possono aderire a progetti proposti da enti, gruppi e associazioni. Alcuni esempi:



COME ISCRIVERSI

vedi nota MIM n. 40055 del 12 dicembre 2023

Le domande di iscrizione devono essere presentate esclusivamente on-line

sul **PORTALE UNICA**

<https://unica.istruzione.gov.it/it>

QUANDO ISCRIVERSI

PRESENTAZIONE DOMANDA ISCRIZIONE:

La domanda di iscrizione deve essere compilata nel
periodo:

dal 18 gennaio 2024 al 10 febbraio 2024

Il servizio è attivo 24/24 h, tutti i giorni della settimana
(compresi sabato e domenica)

collegandosi al sito <https://unica.istruzione.gov.it/it>

PRECISAZIONI

- I genitori e gli esercenti la responsabilità genitoriale (affidatari, tutori) possono accedere al sistema di iscrizioni on line all'interno della Piattaforma Unica, sezione “Orientamento” (<https://unica.istruzione.gov.it/it/orientamento/iscrizioni>), utilizzando le proprie credenziali SPID (Sistema Pubblico di Identità Digitale), CIE (Carta di identità elettronica), CNS (Carta Nazionale dei Servizi) o eIDAS (electronic IDentification Authentication and Signature).
- La domanda d'iscrizione rientra nelle responsabilità genitoriali previste dal Codice Civile, pertanto il Genitore che compila il modulo dichiara di aver fatto la scelta in osservanza delle suddette norme che richiedono il consenso di entrambi i Genitori o Esercenti la responsabilità genitoriale

PRECISAZIONI

- Il sistema « Iscrizioni on line» avvisa a mezzo posta elettronica o tramite l' APP IO dell'avvenuta registrazione e dello stato di avanzamento della domanda
- La domanda d'iscrizione rientra nelle responsabilità genitoriali previste dal Codice Civile, pertanto il Genitore che compila il modulo dichiara di aver fatto la scelta in osservanza delle suddette norme che richiedono il consenso di entrambi i Genitori o Esercenti la responsabilità genitoriale

INFORMAZIONI UTILI ALL'ISCRIZIONE

- Per l'iscrizione alla scuola primaria "Italo Calvino" di Galliate è necessario inserire il seguente codice meccanografico

NOEE8|80|7

- É richiesto anche il codice della Scuola di provenienza o la denominazione della scuola dell'infanzia frequentata.

Per gli alunni che provengono dalle Scuole dell'Infanzia di Galliate:

- Scuola dell'infanzia statale IC Calvino: **NOAA8|80|2**
- Scuola dell'infanzia Asilo Infantile ex Salesiane: **NO|A0|600X**
- Scuola Materna ex Orsoline: **NO|A0|5004**

ASSISTENZA AGLI UTENTI

L'Istituto assisterà le sole Famiglie che non possiedono un valido indirizzo mail e/o che hanno reali difficoltà di connessione o comprensione della lingua italiana.

Tale servizio verrà attivato solo nell'ultimo periodo della finestra prevista per la procedura e SOLO su appuntamento.

PROSSIMI APPUNTAMENTI

PER I BAMBINI

- In collaborazione con le scuole materne del territorio laboratori presso le scuole dell'infanzia (marzo - aprile).
- Nel mese di giugno sarà offerta ai bambini la possibilità di conoscere la scuola che frequenteranno l'anno prossimo e di svolgere delle attività. I bambini che frequentano le scuole del territorio galliatese saranno accompagnati dalle insegnanti della scuola dell'infanzia. Per gli altri saranno contattate le famiglie.



PROSSIMI APPUNTAMENTI

PER I GENITORI

dopo l'iscrizione possibile dal **18 gennaio 2024 al 10 febbraio 2024**

- Incontro informativo a giugno (indicazione per il materiale scolastico da avere per i primi giorni di scuola)
- Periodo agosto settembre iscrizioni in Comune per mensa.
- Prima settimana di settembre incontro per comunicare la formazione classi e la presentazione dei team docenti.



ISTITUTO COMPRENSIVO "ITALO CALVINO" GALLIATE



VI ASPETTIAMO!

